BRUXELLES-HALLES SAINT-GÉRY- APPARTEMENT 1 CHAMBRE+TERRASSE

https://dgproperties.eu

900 €

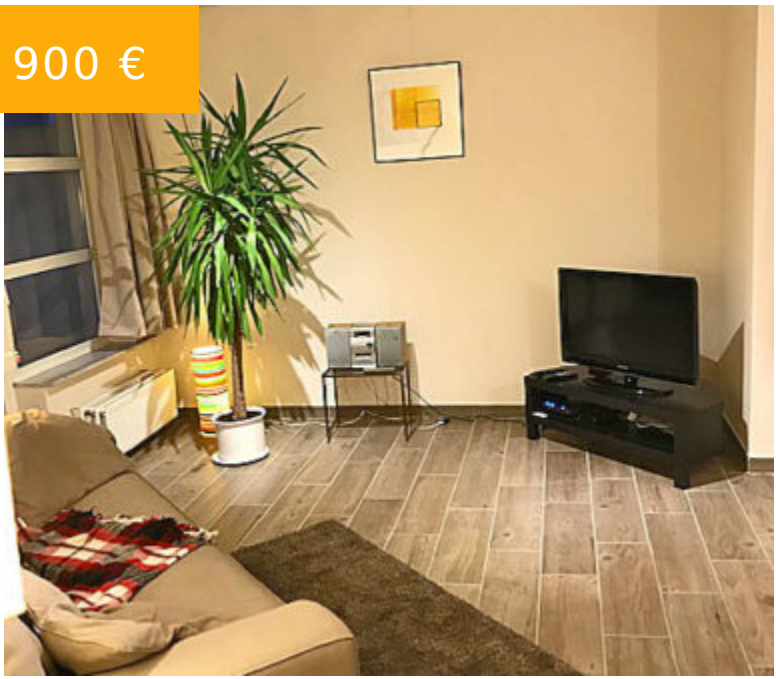







Situé dans le quartier des halles Saint-Géry, cet appartement non meublé de +/- 54 m² est situé au 4ème étage d'un immeuble de 6 étages. Il se compose d’un living avec accès à la terrasse, d'une cuisine super équipée ouverte, d'une salle de bains , d'un WC séparé, d'un hall...

- 1 chambre
- 1 SDB
- Appartement

Image not found or type unknown

APPELEZ-NOUS MAINTENANT

Email: info@dgproperties.eu

- Chauffage central
- Cuisine équipée
- Double vitrage
- Terrasse
- Vannes thermostatiques
- Ascenseur
- Baignoire
- Four
- Frigo
- Hotte
- Plaques de cuisson
- Vidéophonie

INFORMATIONS

Ref annonce: 1698

PEB: D

Consommation théorique totale énergie primaire: 9586

Consommation spécifique primaire: 179

Chambres: 1

Salles de bain: 1

WC: 1

Superficie: 54 m²

Etages: 4

Année de construction: 1975

Type: Appartement

APPELEZ-NOUS MAINTENANT

Email: info@dgproperties.eu